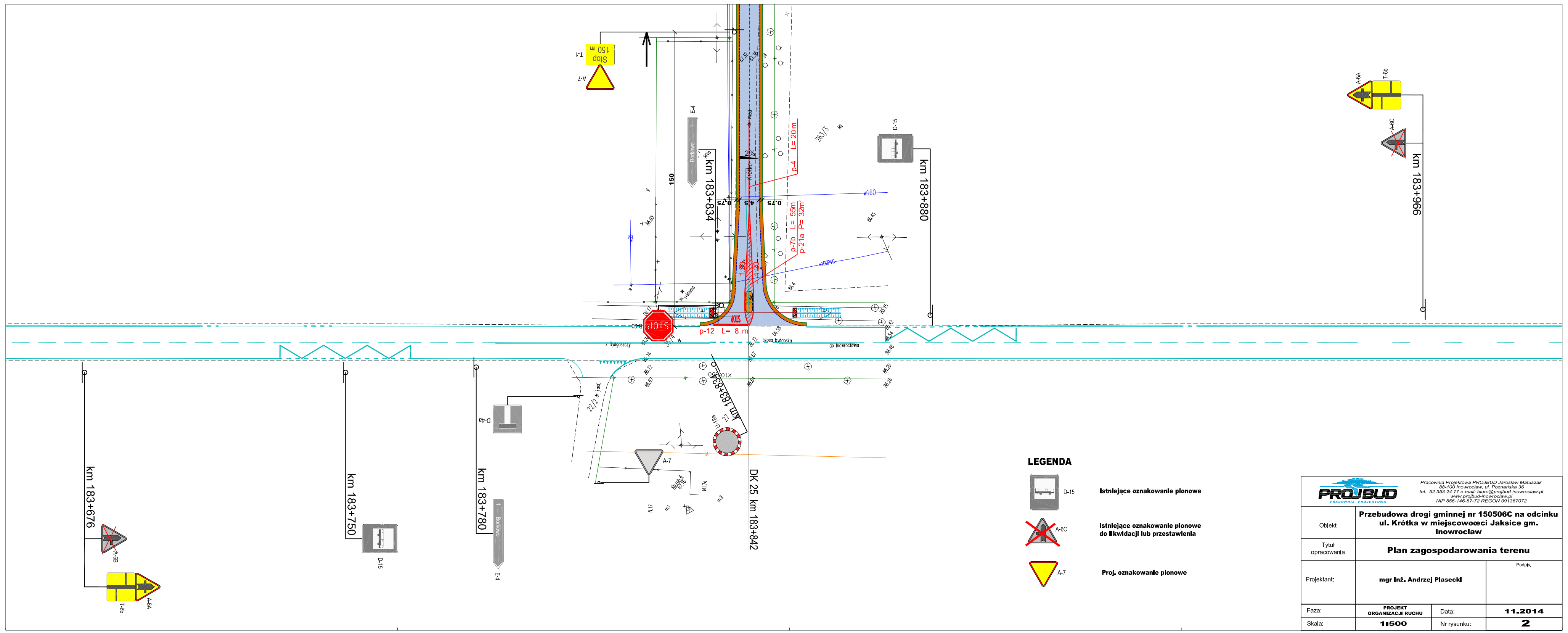
km 183+676
A-6B
T-6b
A-6A
km 183+750
D-15
km 183+780
D-6
E-4
Borkowo
km 183+834
km 183+842
DK 25 km 183+842
km 183+880
km 183+966
A-6C
T-6b
A-6A
A-7
T-1
Stop 150 m
150
0,75
4,5
0,75
2%
Krótka
dr. żużel
p-4 L= 20 m
p-7b L= 55m
p-21a P= 32m²
p-12 L= 8 m
1:20
1:20
STOP
B-20
U-18a
27
22/2 dr jasf.
reklama
w160
w100PVC
w32
263/3
RII
RIVa
z Bydgoszczy
szosa bydgoska
do Inowrocławia
35/4
dr
Rp.rob.4
87.16
N.17a
N.17
m.I
m.II
x105.50
87.32
87.36
86.93
86.45
86.4
86.17
86.88
86.72
86.58
86.54
86.48
86.42
85.75
86.76
86.72
86.67
86.67
86.64
86.20
86.28

LEGENDA

D-15		**Istniejące oznakowanie pionowe**
A-6C		**Istniejące oznakowanie pionowe do likwidacji lub przestawienia**
A-7		**Proj. oznakowanie pionowe**

Pracownia Projektowa PROJBUD Jarosław Matuszak
88-100 Inowrocław, ul. Poznańska 36
tel. 52 353 24 77 e-mail: biuro@projbud-inowroclaw.pl
www.projbud-inowroclaw.pl
NIP 556-146-87-72 REGON 091367072

Obiekt	**Przebudowa drogi gminnej nr 150506C na odcinku ul. Krótka w miejscowoœci Jaksice gm. Inowrocław**		
Tytuł opracowania	**Plan zagospodarowania terenu**		
Projektant:	**mgr inż. Andrzej Piasecki**		Podpis:
Faza:	**PROJEKT ORGANIZACJI RUCHU**	Data:	**11.2014**
Skala:	**1:500**	Nr rysunku:	**2**